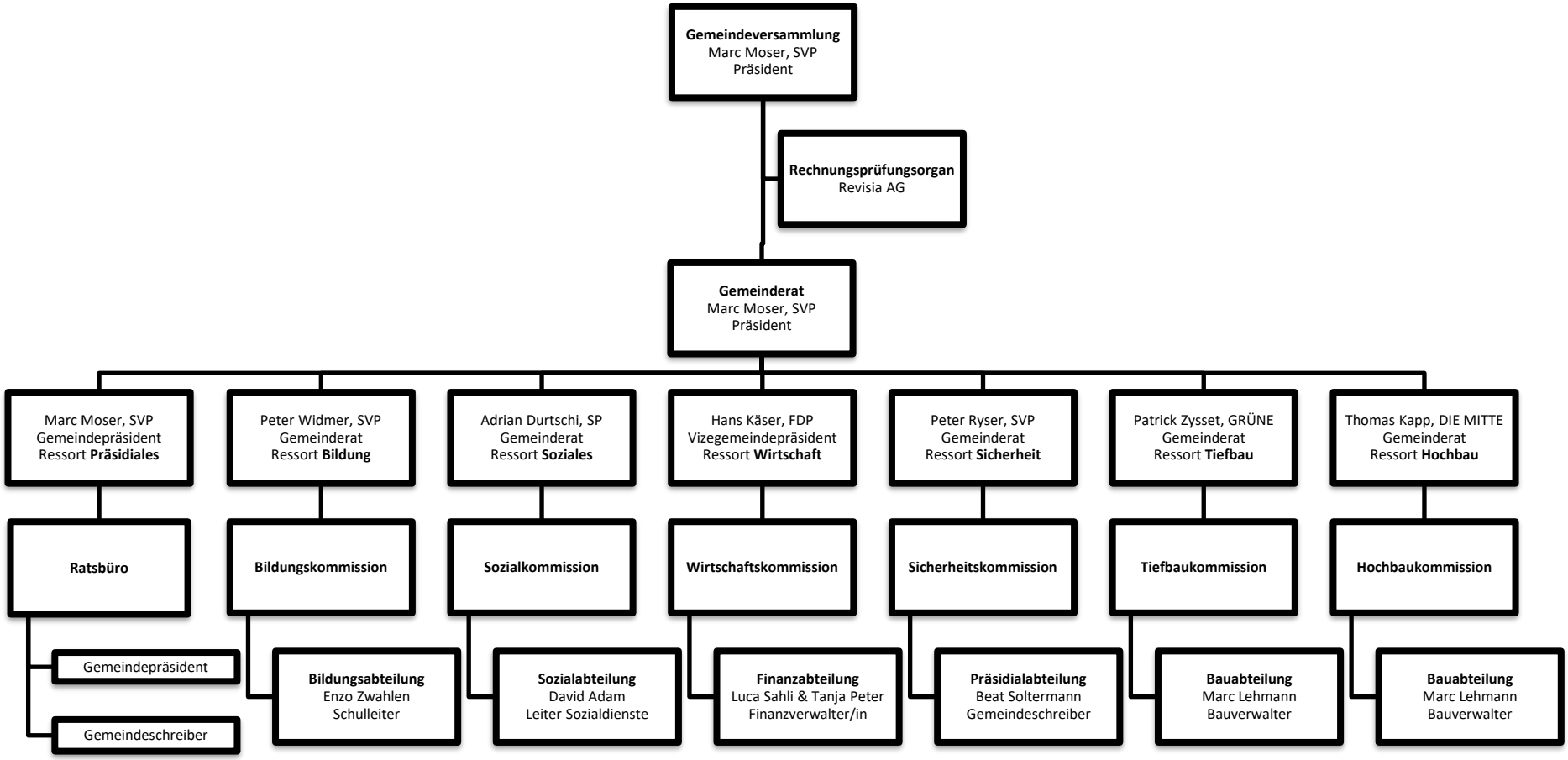
Gemeindeversammlung
Marc Moser, SVP
Präsident
Rechnungsprüfungsorgan
Revisia AG
Gemeinderat
Marc Moser, SVP
Präsident
Marc Moser, SVP
Gemeindepräsident
Ressort Präsidiales
Peter Widmer, SVP
Gemeinderat
Ressort Bildung
Adrian Durtschi, SP
Gemeinderat
Ressort Soziales
Hans Käser, FDP
Vizegemeindepräsident
Ressort Wirtschaft
Peter Ryser, SVP
Gemeinderat
Ressort Sicherheit
Patrick Zysset, GRÜNE
Gemeinderat
Ressort Tiefbau
Thomas Kapp, DIE MITTE
Gemeinderat
Ressort Hochbau
Ratsbüro
Bildungskommission
Sozialkommission
Wirtschaftskommission
Sicherheitskommission
Tiefbaukommission
Hochbaukommission
Gemeindepräsident
Gemeindeschreiber
Bildungsabteilung
Enzo Zwahlen
Schulleiter
Sozialabteilung
David Adam
Leiter Sozialdienste
Finanzabteilung
Luca Sahli & Tanja Peter
Finanzverwalter/in
Präsidialabteilung
Beat Soltermann
Gemeindeschreiber
Bauabteilung
Marc Lehmann
Bauverwalter
Bauabteilung
Marc Lehmann
Bauverwalter